



SSKRU
มหาวิทยาลัยราชภัฏศรีสะเกษ

**คู่มือการยืนยันตัวตนด้วย
MULTI-FACTOR AUTHENTICATION
(MFA)**





MICROSOFT AUTHENTICATOR

คู่มือที่ใช้ในการยืนยันตัวตน Multi-Factor Authentication (MFA)

เป็นวิธีการในการยืนยันตัวตน โดยใช้การยืนยันตัวตนหลายอย่าง เพื่อให้เกิดความปลอดภัยมากยิ่งขึ้น โดยทั่วไปจะนิยมใช้วิธีการในการยืนยันตัวตน ดังนี้

1. ข้อมูลที่คุณรู้ (Something you know) เช่น รหัสผ่าน
2. ข้อมูลที่คุณมี (Something you have) เช่น บัตร หรือ รหัสที่ได้จากโปรแกรมยืนยันตัวตน (Microsoft Authenticator) บนเครื่องโทรศัพท์
3. ข้อมูลที่คุณเป็น (Something you are) เช่น ลายนิ้วมือ หรือ หน้าของผู้ใช้งาน เป็นต้น ดังนั้น เพื่อความปลอดภัยที่เพิ่มมากขึ้นจึงควรมีวิธีการยืนยันตัวตนอย่างน้อย 2 รูปแบบ เช่น รหัสผ่าน และจากโปรแกรมยืนยันตัวตน (Microsoft Authenticator) เป็นอย่างน้อย



MICROSOFT AUTHENTICATOR

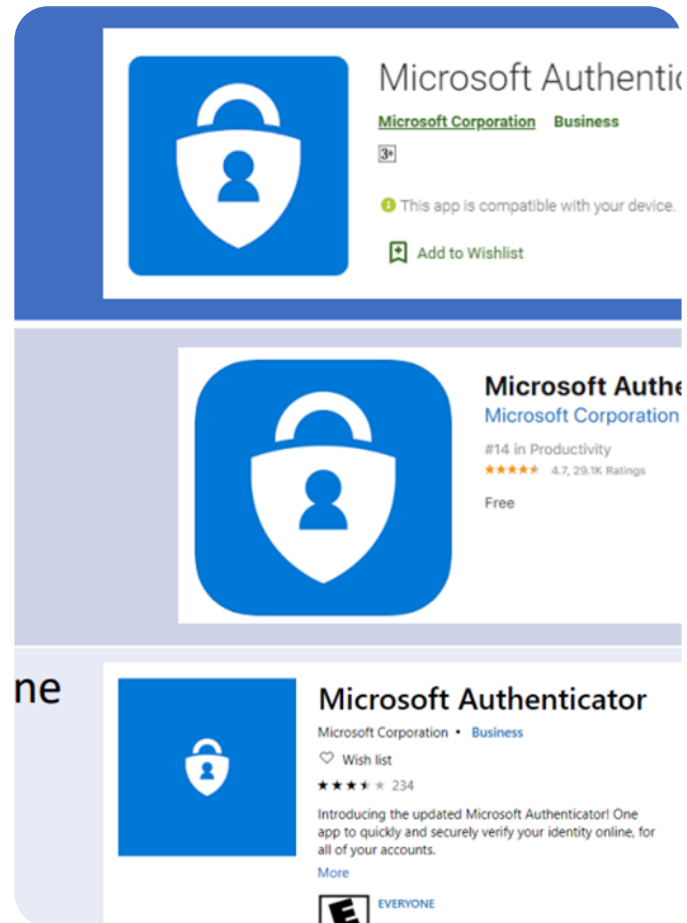

ดาวน์โหลดและติดตั้ง **App Microsoft Authenticator**
บน **Smartphone**

เข้าเว็บไซต์
www.office.com



***แนะนำให้ใช้คอมพิวเตอร์ตั้งโต๊ะหรือ **NOTEBOOK**
เพื่อความสะดวกในการยืนยันตัวตน

STEP 1 ลงชื่อเข้าใช้งานบัญชี OFFICE365

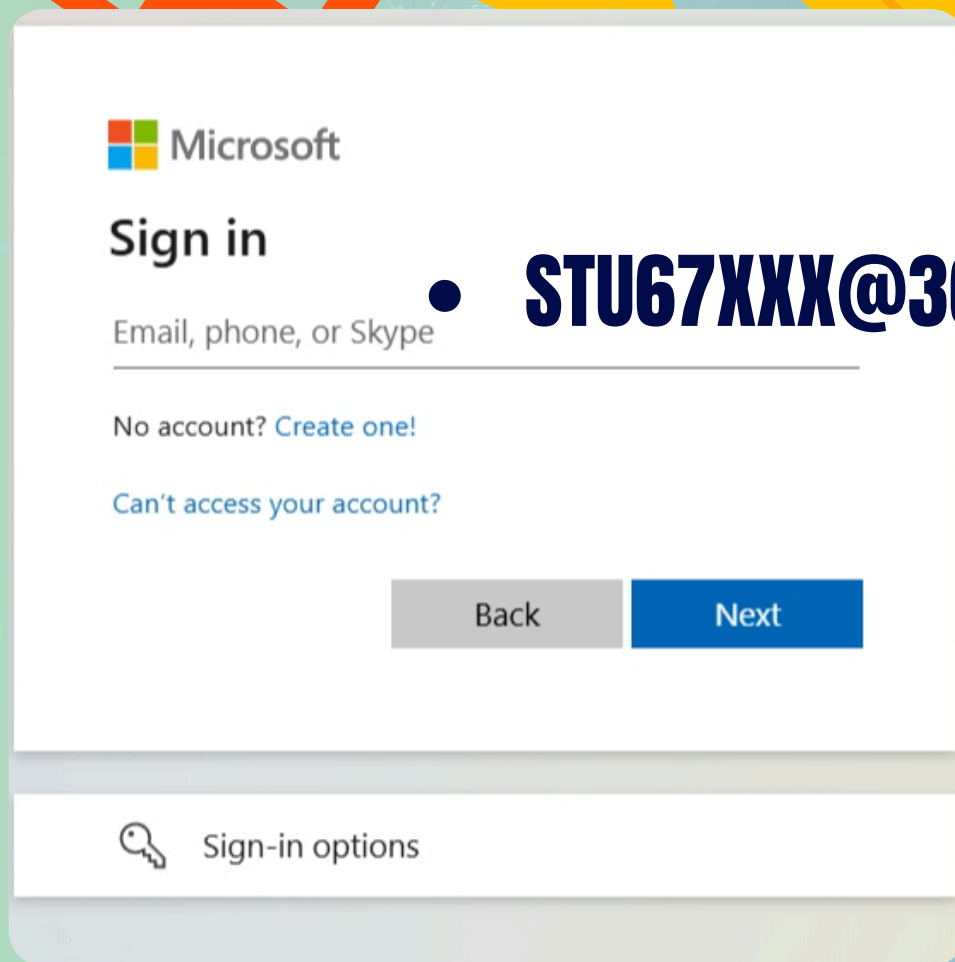

The image shows a Microsoft sign-in interface. At the top left is the Microsoft logo. Below it, the text 'Sign in' is displayed. Underneath is a text input field with the placeholder text 'Email, phone, or Skype'. Below the input field are two links: 'No account? Create one!' and 'Can't access your account?'. At the bottom of the sign-in area are two buttons: 'Back' and 'Next'. Below the sign-in area is a section for 'Sign-in options' with a key icon.

Microsoft

Sign in

Email, phone, or Skype

No account? [Create one!](#)

[Can't access your account?](#)

Back Next

Sign-in options

- **STU67XXX@365.SSKRU.AC.TH**

- **STU**ตามด้วยรหัส นศ.
10หลัก**@365.SSKRU.AC.TH**

STEP 2 ใส่รหัสผ่านชั่วคราว ที่มหาวิทยาลัยกำหนดให้

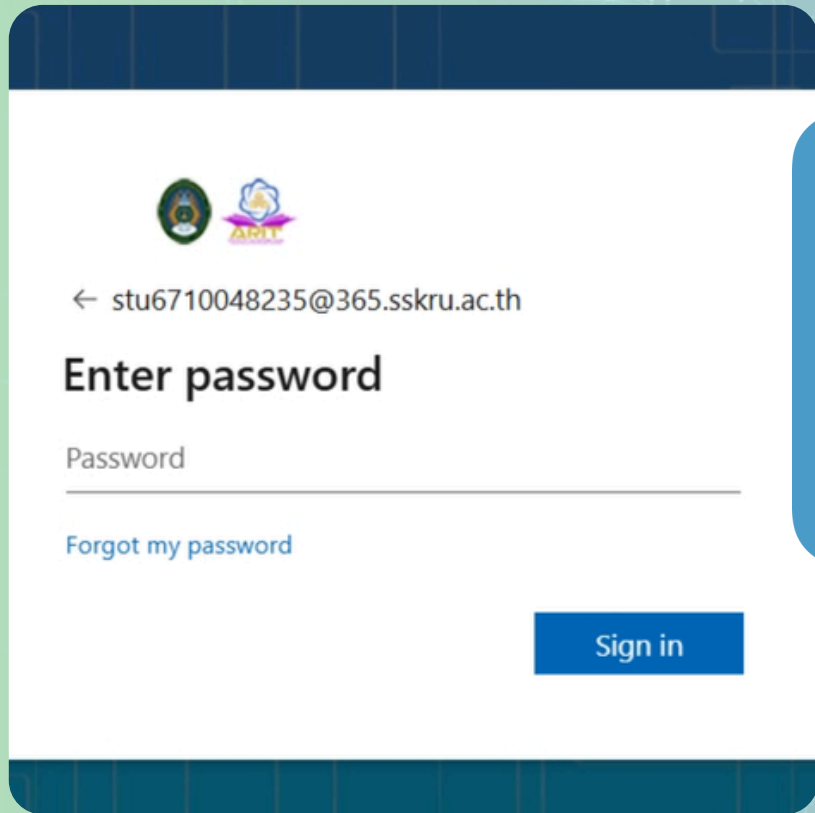



← stu6710048235@365.sskru.ac.th

Enter password

Password

[Forgot my password](#)

Sign in

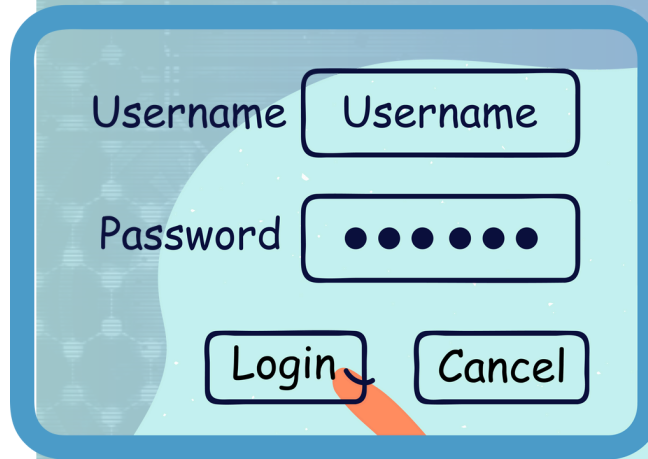

Username

Password



STEP 3 ขั้นตอนการกำหนดรหัสผ่าน

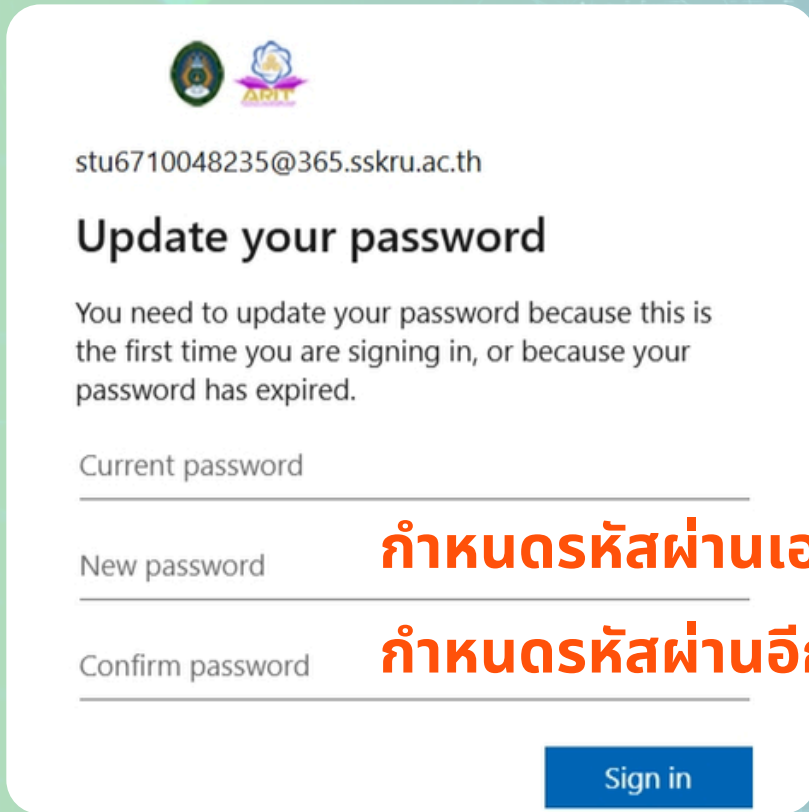

stu6710048235@365.sskru.ac.th

Update your password

You need to update your password because this is the first time you are signing in, or because your password has expired.

Current password

New password **กำหนดรหัสผ่านเอง**

Confirm password **กำหนดรหัสผ่านอีกครั้ง**

Sign in

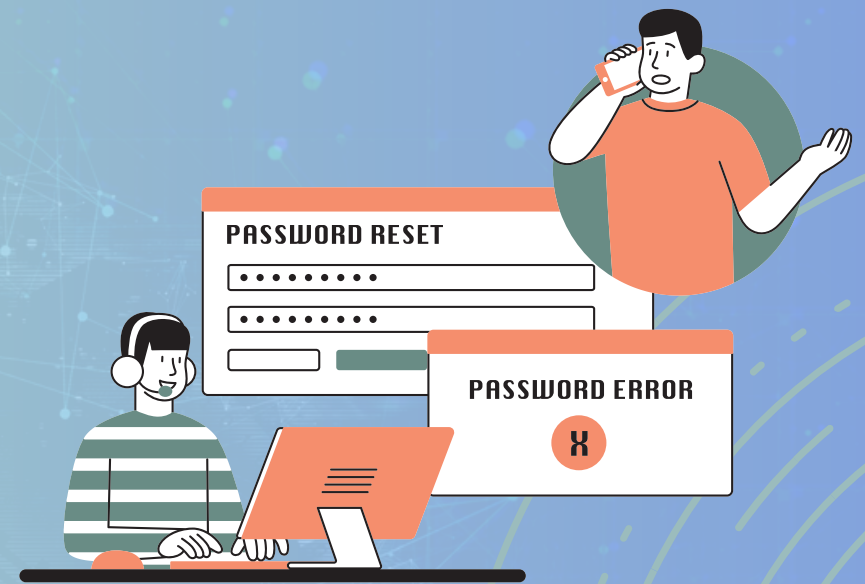

- ประกอบไปด้วย
- ภาษาอังกฤษอักขรตัวใหญ่
- อักขระพิเศษ @#\$%&*0_ []
- มากกว่า 8 ตัวอักษร
- ตัวเลข 1

EXAMPLE

\$_*SSKRU365&

STEP 4 ขั้นตอนการเลือกรูปแบบ การยืนยันตัวตนNEXT



stu6710048235@365.sskru.ac.th

Action Required

Your organization requires additional security information. Follow the prompts to download and set up the Microsoft Authenticator app.

[Use a different account](#)

[Learn more about the Microsoft Authenticator app](#)

You have 13 days until this is required.

Ask later

Next



STEP 5 ขั้นตอนการเลือกรูปแบบ การยืนยันตัวตนNEXT

Keep your account secure

Method 1 of 2: App



App

2

Phone

Microsoft Authenticator



Start by getting the app

On your phone, install the Microsoft Authenticator app. [Download now](#)

After you install the Microsoft Authenticator app on your device, choose "Next".

[I want to use a different authenticator app](#)

Next



STEP 6 ขั้นตอนการเลือกรูปแบบ การยืนยันตัวตนNEXT

Keep your account secure

Method 1 of 2: App



App

2

Phone

Microsoft Authenticator



Set up your account

If prompted, allow notifications. Then add an account, and select "Work or school".

Back

Next



STEP 7 ขั้นตอนการเพิ่มบัญชีผู้ใช้งาน เข้า MICROSOFT AUTHENTICATOR

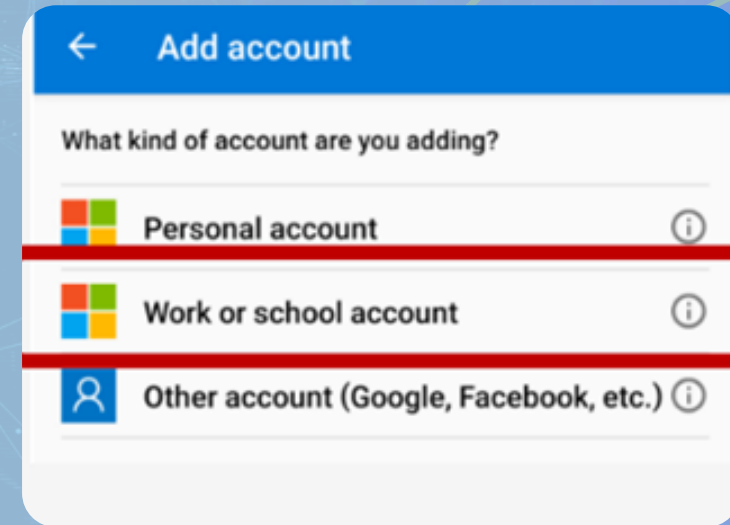
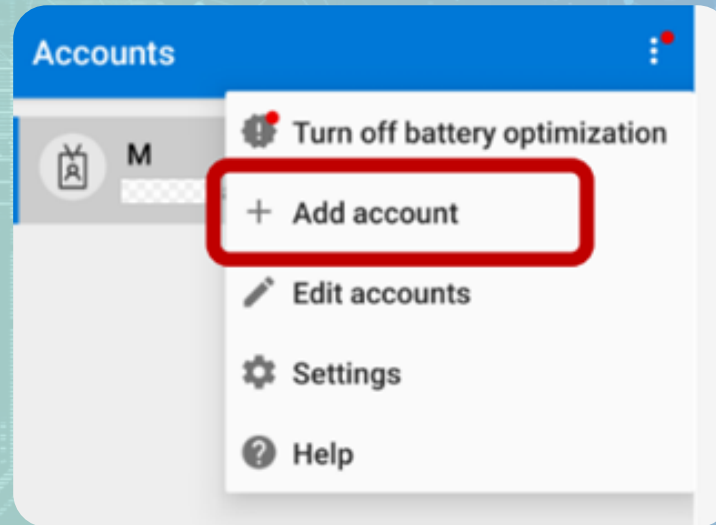
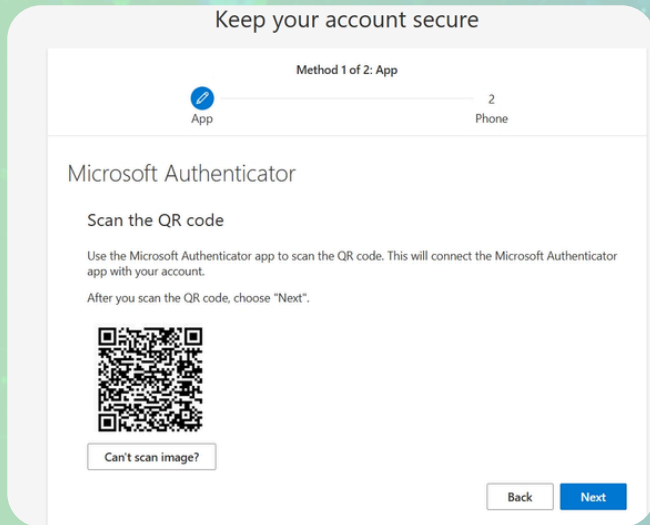

- เปิดโปรแกรม **MICROSOFT AUTHENTICATOR** ในโทรศัพท์
- **CLICK** มุมบนขวาเลือก **ADD ACCOUNT**
- เลือก **WORK OR SCHOOL ACCOUNT** ใช้โทรศัพท์สแกน **QR CODE** ที่อยู่บนหน้าจอคอมพิวเตอร์
- **NEXT.....**

STEP 8 ขั้นตอนการเพิ่มบัญชีผู้ใช้งาน เข้า MICROSOFT AUTHENTICATOR

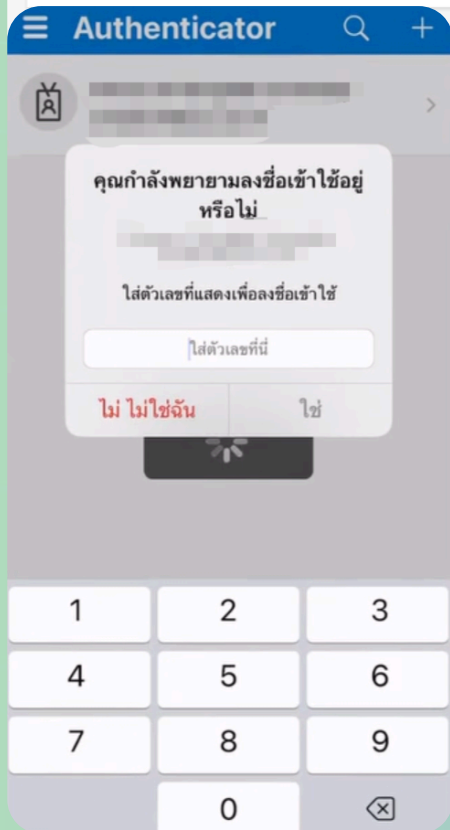
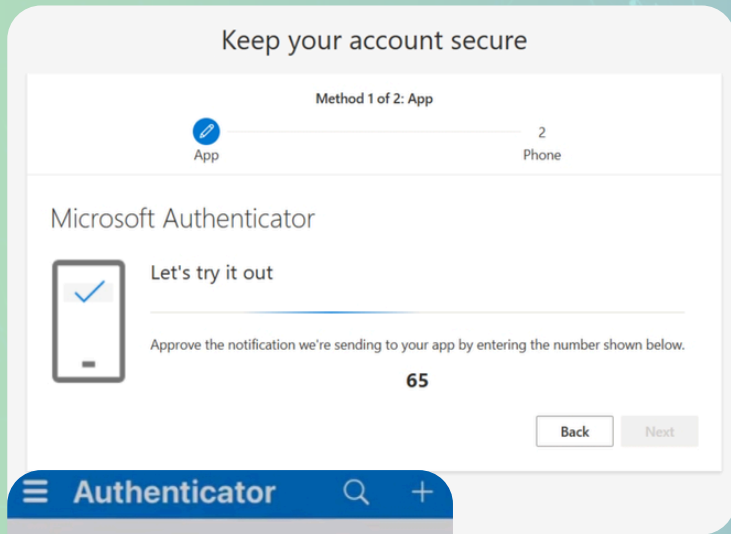

- ใส่ตัวเลขบนแอปในมือถือให้ตรงตามที่ปรากฏ



APP AUTHENTICATOR ปรากฏให้กด **APPROVE** ให้ทำการกด **APPROVE** ทางด้านขวามือ ...NEXT

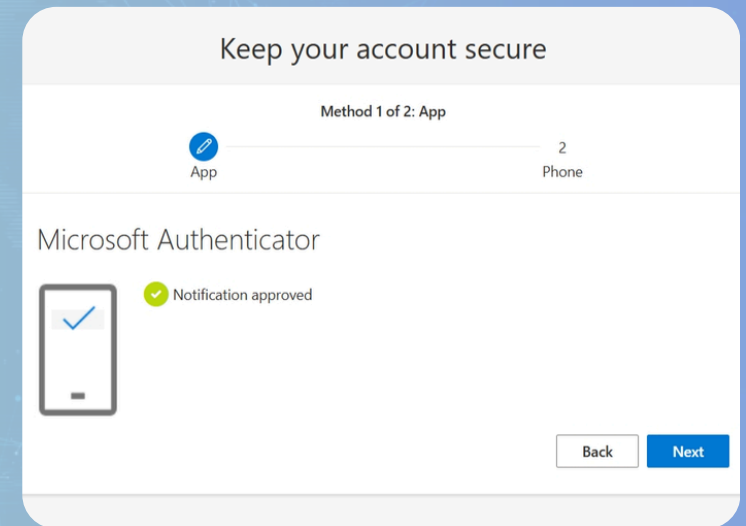

STEP 9 ตั้งค่าเบอร์โทรศัพท์เพื่อใช้ในการกู้คืนรหัสผ่าน

Keep your account secure

Method 2 of 2: Phone

App Phone

Phone

You can prove who you are by receiving a code on your phone.

What phone number would you like to use?

Thailand (+66) 0831253191

Receive a code

Message and data rates may apply. Choosing Next means that you agree to the [Terms of service](#) and [Privacy and cookies statement](#).

Next

[I want to set up a different method](#)

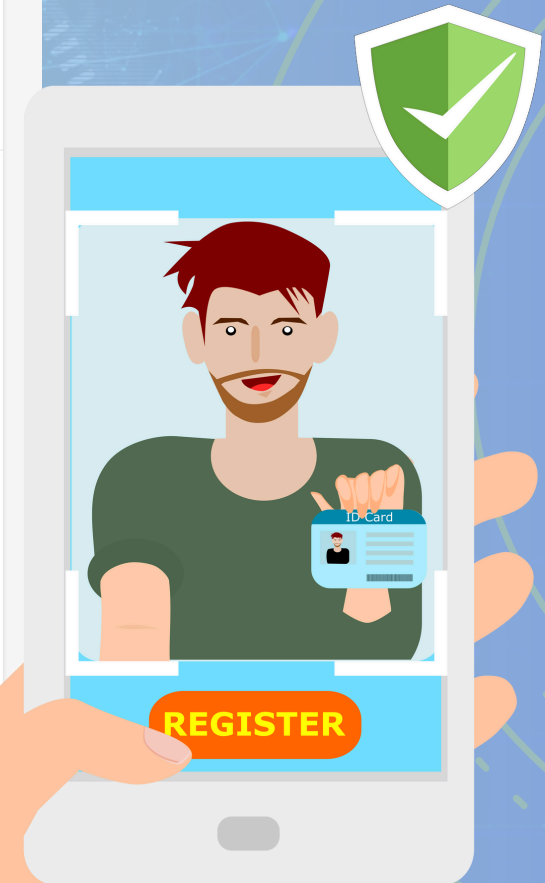

- เลือก **THAILAND (+66)**
- ให้ใส่หมายเลขโทรศัพท์มือถือจากนั้นกดปุ่ม **NEXT**

- ใส่หมายเลขที่ได้รับข้อความใน **MESSAGES** บนมือถือ จากนั้นกดปุ่ม...**NEXT**

Keep your account secure

Your organization requires you to set up the following methods of proving who you are.

Method 2 of 2: Phone

App Phone

Phone

We just sent a 6 digit code to +66 0856496916. Enter the code below.

587043

[Resend code](#)

Keep your account secure

Method 2 of 2: Phone

App Phone

Phone

Verification complete. Your phone has been registered.

Keep your account secure

Your organization requires you to set up the following methods of proving who you are.

Success!

Great job! You have successfully set up your security info. C

กดปุ่ม Done

Default sign-in method:

- Microsoft Authenticator iPhone XS
- Microsoft Authenticator iPhone XS
- Microsoft Authenticator